PROSTORNI PLAN UREĐENJA
GRADA OTOČCA
III. IZMJENE I DOPUNE

Naručitelj plana:
LIČKO-SENJSKA ŽUPANIJA
GRAD OTOČAC

Izrađivač plana:
URBANISTIČKI INSTITUT HRVATSKE d.o.o. ZAGREB

Naziv kartografskog prikaza:
UVJETI KORIŠTENJA I ZAŠTITE PROSTORA

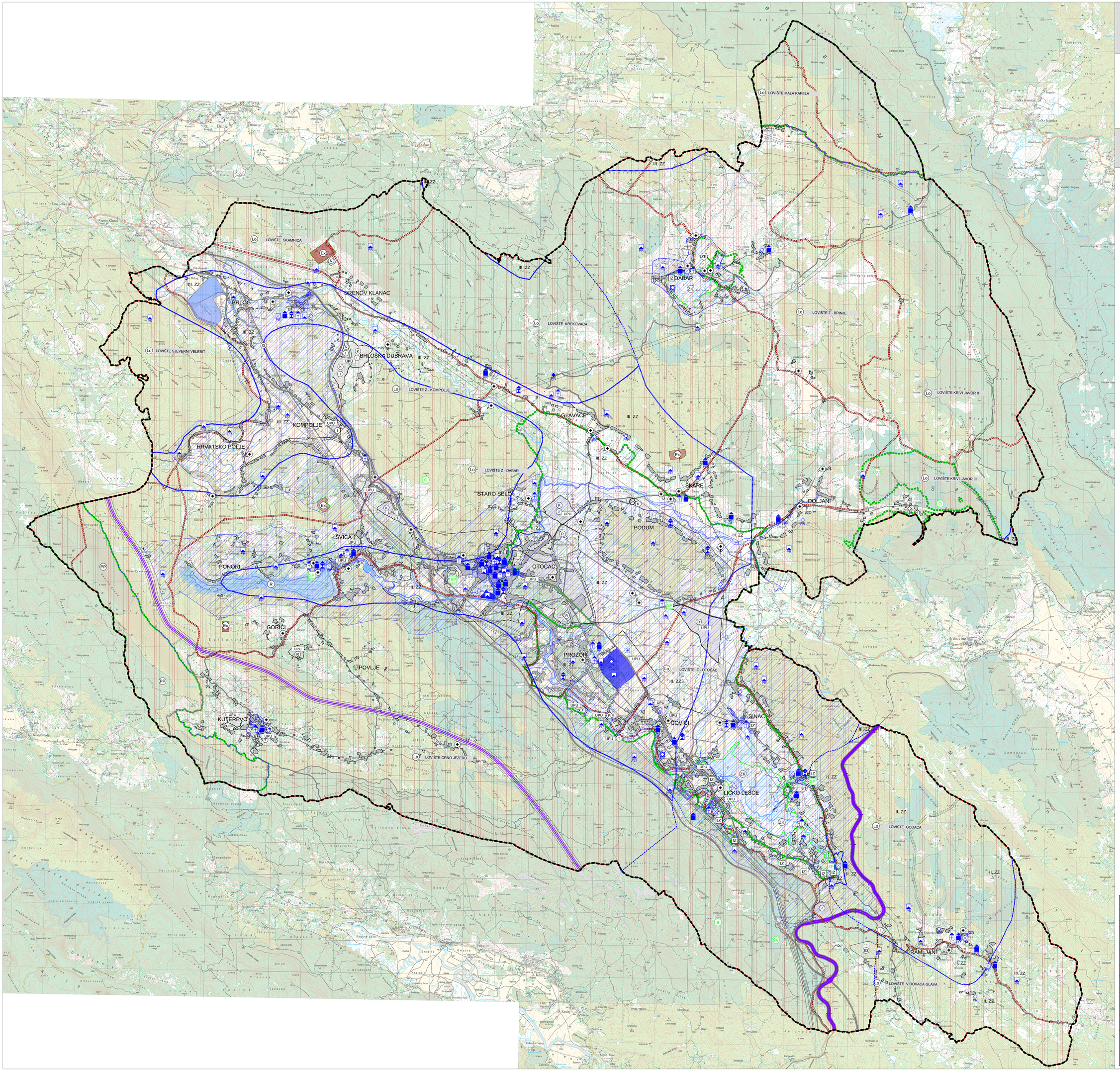

GRANICA OBUHVATA PROSTORNOG PLANA

PROSTORI / POVRŠINE ZA RAZVOJ I UREĐENJE

RAZVOJ I UREĐENJE PROSTORA / POVRŠINA NASELJA

- IZGRAĐENI I NEIZGRAĐENI DIO GRAĐEVINSKOG PODRUČJA

RAZVOJ I UREĐENJE PROSTORA / POVRŠINA IZVAN NASELJA

- (I) GOSPODARSKA NAMJENA - PROIZVODNA, pretežito industrijska- I1, pretežito zanatska- I2
- (E3) POVRŠINE ZA ISKORIŠTAVANJE MINERALNIH SIROVINA ostalo - E3
- (H) POVRŠINE UZGAJALIŠTA (AKVAKULTURA)
- (K) POSLOVNA NAMJENA pretežito uslužna - K1, pretežito trgovačka - K2, komunalno - servisna - K3
- (T) UGOSTITELJSKO TURISTIČKA NAMJENA hotel - T1, kamp - T3
- (R) ŠPORTSKO-REKREACIJSKA NAMJENA golf igralište - R1, rekreacija - R2, zimski športovi - R3, strelojana sa pratećim sadržajima - R6
- VODNE POVRŠINE
- (IS) POVRŠINE INFRASTRUKTURNIH SUSTAVA
- GROBLJE

PROMET

CESTOVNI PROMET

- DRŽAVNA AUTOCESTA
- OSTALE DRŽAVNE CESTE
- ŽUPANIJSKA CESTA
- LOKALNA CESTA
- OSTALE CESTE

ŽELJEZNIČKI PROMET

- BRZA TRANSEUROPSKA ŽELJEZNIČKA PRUGA (KORIDOR / TRASA)
- MAGISTRALNA GLAVNA ŽELJEZNIČKA PRUGA

ZRAČNI PROMET

- AERODROM OTOČAC

UVJETI KORIŠTENJA

PODRUČJA POSEBNIH UVJETA KORIŠTENJA

ZAŠTIĆENI DJELOVI PRIRODE

- (PP) PARK PRIRODE
- (B) POSEBNI REZERVAT botanički- B, ornitološki - O, šumske vegetacije - ŠV
- (ZK) ZNAČAJNI KRAJOBRAZ
- (SP) SPOMENIK PRIRODE
- (PA) SPOMENIK PARKOVNE ARHITEKTURE

EKOLOŠKA MREŽA NATURA 2000

- PODRUČJA OČUVANJA ZNAČAJNA ZA VRSTE I STANIŠNE TIPOVE
  HR5000019 Gorski kotar i sjeverna Lika, HR5000024 Velebit
  HR2000635 Gacko polje, HR2000878 Crni vrh kod Vrhovine
  HR2001128 Arčić špilja, HR2000088 Pecina
- PODRUČJA OČUVANJA ZNAČAJNA ZA PTICE
  HR1000019 Gorski kotar i sjeverna Lika
  HR1000021 Lička krška polja, HR1000022 Velebit

ARHEOLOŠKA BAŠTINA

- ARHEOLOŠKO PODRUČJE (prijedlog)
- ARHEOLOŠKI POJEDINAČNI LOKALITET (PR-prijedlog)

POVJESNA GRADITELJSKA CJELINA

- GRADSKA NASELJA (zona B. C)
- SEOSKA NASELJA (PR-prijedlog) (zona B. C)

POVJESNI SKLOP I GRAĐEVINA

- GRADITELJSKI SKLOP (PR-prijedlog)
- CIVILNA GRAĐEVINA (PR-prijedlog)
- SAKRALNA GRAĐEVINA (PR-prijedlog)

MEMORIJALNA BAŠTINA

- SPOMEN (MEMORIJALNI) OBJEKT (PR-prijedlog)

ETNOLOŠKA BAŠTINA

- ETNOLOŠKO PODRUČJE (PR-prijedlog)
- ETNOLOŠKA GRAĐEVINA (PR-prijedlog)

PODRUČJA POSEBNIH OGRANIČENJA U KORIŠTENJU

- KULTURNI KRAJOLIK

TLO

- (Ex) ISTRAŽNI PROSTOR MINERALNE SIROVINE
- (Lo) LOVIŠTE I UZGAJALIŠTE DIVLJAČI

VODE

- VODOZAŠTITNO PODRUČJE I., II. i III. zona zaštite
- POPLAVNO PODRUČJE
- (IZ) VODOZAŠTITNO PODRUČJE: izvorište - IZ
- (I.) VODOTOK (I. i II. KATEGORIJA)
- (R) RETENCIJA
- (A) AKUMULACIJA

OBRADA, SKLADIŠTENJE I ODLAGANJE OTPADA

- (CO) ODLAGALIŠTE OTPADA komunalni otpad - OK

PODRUČJA I DJELOVI PRIMJENE PLANSKIH MJERA ZAŠTITE

- (UPU) OBUHVAT OBVEZNE IZRADE URBANISTIČKOG PLANA UREĐENJA
- OBVEZNA PROCJENA UTJECAJA ZAHVATA NA OKOLIŠ

Županija:	LIČKO-SENJSKA ŽUPANIJA
Grad:	GRAD OTOČAC
Naziv prostornog plana:	PROSTORNI PLAN UREĐENJA GRADA OTOČCA - III. IZMJENE I DOPUNE
Broj radnog naloga: 10260	Dokumentacijski broj: 1391
Naziv kartografskog prikaza:	**UVJETI KORIŠTENJA I ZAŠTITE PROSTORA**
Broj kartografskog prikaza: **3.B.**	Mjerilo kartografskog prikaza: 1:25000
Odluka predstavničkog tijela o izradi plana: "Službeni vjesnik grada Otočca" br. 7/2016	Odluka predstavničkog tijela o donošenju plana: "Službeni vjesnik grada Otočca" br. 4/2017
Javna rasprava (datum objave): "Nove list" 17.05.2017.	Javni uvid održan od: 24.05.2017. do: 07.06.2017.
Pečat tijela odgovornog za provođenje javne rasprave:	Odgovorna osoba za provođenje javne rasprave: Stevan Uzelac, dipl. iur.
Mišljenje zavoda za prostorno uređenje prema članku 107. Zakona o prostornom uređenju KLASA: 350-02/17-01/11, URBROJ: 21/584-17-08, datum: 20. srpnja 2017 godine	
Pravna osoba/tijelo koje je izradilo plan: URBANISTIČKI INSTITUT HRVATSKE d.o.o. Fiana Petrića 4, 10000 Zagreb, tel. 01/4804-300, fax. 01/4812-708	
Pečat pravne osobe/tijela koje je izradilo plan:	Odgovorna osoba: mr.sc. Ninoslav Dusper, dipl.ing.arh.
Odgovorni voditelj izrade plana: od lipnja 2017. Božica Murtić, ing.arh., ovlaštena arhitektica urbanistica od srpnja 2017. Dunja Ožvatić, dipl.ing.arh., ovlaštena arhitektica urbanistica	
Stručni tim u izradi plana: Božica Murtić, ing.arh. Karlo Žeželević, mag.geoc. et prot.nat. Dora Hrovat mag.ing.kraj.arh. Dunja Ožvatić, dipl.ing.arh. i mag.ing.arh. Petra Igrc, dipl.ing.arh. Nikola Ardrović, mag.ing.aedif. Vilma Stopfer, mag.ing.kraj.arh. Ana Topić, mag.ing.arh.i urb.	
Pečat predstavničkog tijela:	Predsjednik predstavničkog tijela: dr.sc. Branislav Šutić, prof.
Istovjetnost ovog prostornog plana s izvornikom ovjerava: ime, prezime i potpis	Pečat nadležnog tijela: